

NUOVE ● OPPORTUNITÀ PER LE TUE CAPACITÀ



FORMAZIONE DI BASE
DOPO LA 3ª MEDIA

LEPIDO ROCCO



SCUOLA PROFESSIONALE

Il percorso della formazione professionale

La formazione professionale è il percorso previsto dal Sistema Educativo Nazionale per apprendere una professione ed entrare nel mondo del lavoro in modo qualificato.

Il percorso è quadriennale:

SCUOLA SECONDARIA DI PRIMO GRADO
Ex scuola media inferiore

LEPIDO ROCCO
Scuola Professionale

1° ANNO

2° ANNO

3° ANNO

Dopo i primi 3 anni

e il superamento della prova d'esame, lo studente acquisisce la qualifica professionale di operatore (III EQF) che consente di partecipare ai concorsi pubblici ed accedere al mondo del lavoro.

QUALIFICA PROFESSIONALE DI OPERATORE
III livello EQF



DIPLOMA PROFESSIONALE DI TECNICO
IV livello EQF



4° ANNO



Proseguire e frequentare il 4° anno della formazione professionale



Partecipare ai concorsi pubblici



Accedere al mondo del lavoro



Passare agli Istituti Professionali di Stato (IPS) per conseguire il diploma di Stato (passerelle)



Accedere al mondo del lavoro



Passare agli Istituti Professionali di Stato (IPS) per conseguire il diploma di Stato (passerelle)



Accedere all'Istruzione e Formazione Tecnica Superiore (IFTS)

Dopo il 4° anno

si ottiene il diploma professionale di tecnico (IV EQF).



Post 4° anno

La formazione professionale propone infine corsi post-qualifica, post-diploma (IFTS) e post laurea presso gli Istituti per la Formazione Tecnica Superiore che rilasciano la qualifica di tecnico superiore.

Lepido Rocco scuola professionale

Dal 1905

La scuola professionale Lepido Rocco eroga la formazione professionale in 6 sedi tra le province di Treviso, Venezia e Pordenone avvalendosi di un corpo insegnante di primissimo livello che si alternano tra l'insegnamento delle materie tradizionali e i laboratori, vero tratto distintivo dell'offerta formativa.

L'istituto, oggi Fondazione Lepido Rocco, annovera tra i propri soci significativi rappresentanti delle istituzioni venete e vanta un forte legame con le imprese del territorio e le associazioni di categoria per meglio rispondere alle esigenze del mercato del lavoro.



ACCESSO



Possono accedere i giovani tra i 14 e i 18 anni in assolvimento del diritto-dovere all'istruzione e alla formazione.

COSTO



Tutti i percorsi sono gratuiti* in quanto finanziati con risorse regionali e comunitarie.

FREQUENZA



Dal lunedì al venerdì con alcuni rientri pomeridiani.

ERASMUS



Grazie al progetto Erasmus gli studenti del terzo anno possono sperimentare un'esperienza di studio e di tirocinio all'estero.



UNI EN ISO 9001:2015

* Finanziati
DGR 781 del 27/06/2023 • DDR 1242, 1243, 1244, 1245, 1246 del 17/08/2023 • DGR 781 del 17/08/2023 • DGR 864 del 11/07/2023
DGR 783, 782 del 27/06/2023 • DGR 1666 del 01/12/2020 • DGR 1741 del 09/12/2021 • DGR 1537 del 29/11/2022 • DDR 1299 del 04/09/2023
DDR 1268 del 24/08/2023 • DDR 1368 del 25/09/2023 • DDR 1044 del 14/09/2021 • DDR 36 del 20/01/2022 • DDR 1440 del 29/12/2022

OCCUPAZIONE

OLTRE 70%



Tasso di occupazione oltre il 70% al termine del percorso formativo.

LABORATORI

15 ORE

Mediamente ogni settimana vengono svolte 15 ore di laboratorio per una reale alternanza tra l'insegnamento in aula e la pratica.

STAGE

20.000 ORE

Complessivamente ogni anno la scuola eroga più di 20.000 ore di stage presso le numerose aziende convenzionate.

Offerta formativa
& sedi

Meccatronica Autronica



Motta di Livenza



MECCANICO MACCHINE UTENSILI

Progettazione in Cad/Cam
e costruzione meccanica
su macchine a controllo numerico CNC

Motta di Livenza



MECCANICO AUTO

Lavorazioni su auto elettriche, ibride,
sistemi di guida avanzata (Adas)...

Offerta formativa
& sedi

Automazione Robotica



Motta di Livenza



ELETTRICO-ELETTRONICO

Installazione e gestione
di dispositivi elettronici e robots.

Domotica

Offerta formativa
& sedi

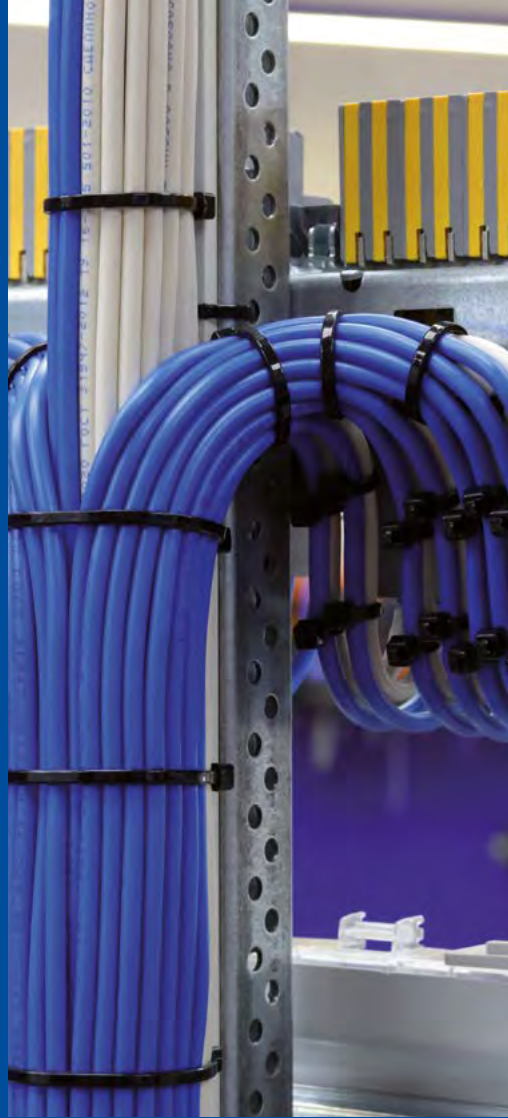

Motta di Livenza



INFORMATICO

Progettazione e gestione
di sistemi intelligenti di edifici (smart).

Offerta formativa
& sedi

Legno Arredo

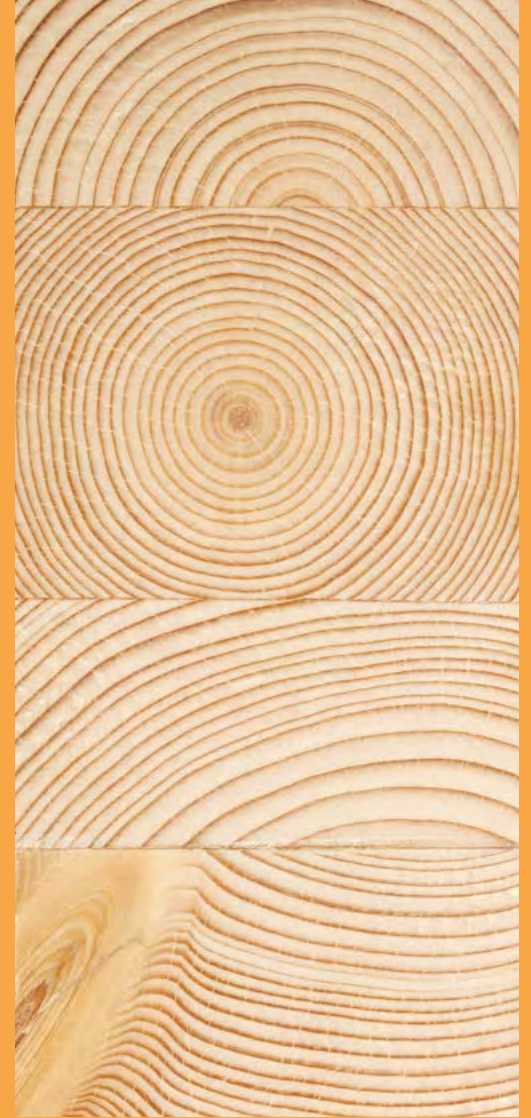

Lancenigo



LEGNO

Progettazione 3D, disegno Cad
e produzione per l'industria del mobile.

Offerta formativa
& sedi

Turistico Alberghiero Agroalimentare



Motta di Livenza
Castelfranco Veneto



TURISTICO

Promozione ed accoglienza turistica
in strutture ricettive
per la valorizzazione del Made in Italy.

Caorle (con convitto)
Pramaggiore



ALBERGHIERO

Cucina, servizio in sala e barman.

Lancenigo



AGROALIMENTARE PANIFICAZIONE - PASTICCERIA

Realizzazione e confezionamento
di prodotti di panetteria e pasticceria
per l'industria e la distribuzione alimentare.

Offerta formativa
& sedi

Benessere Servizi alla Persona



Castelfranco Veneto
Lancenigo
San Donà di Piave
(Cfp San Luigi)



ACCONCIATURA

Saloni di acconciatura.

Motta di Livenza
Lancenigo
San Donà di Piave
(Cfp San Luigi)



ESTETICA

Centri estetici, spa e centri termali.

Offerta formativa
& sedi

Business Administration Sales Multimedia

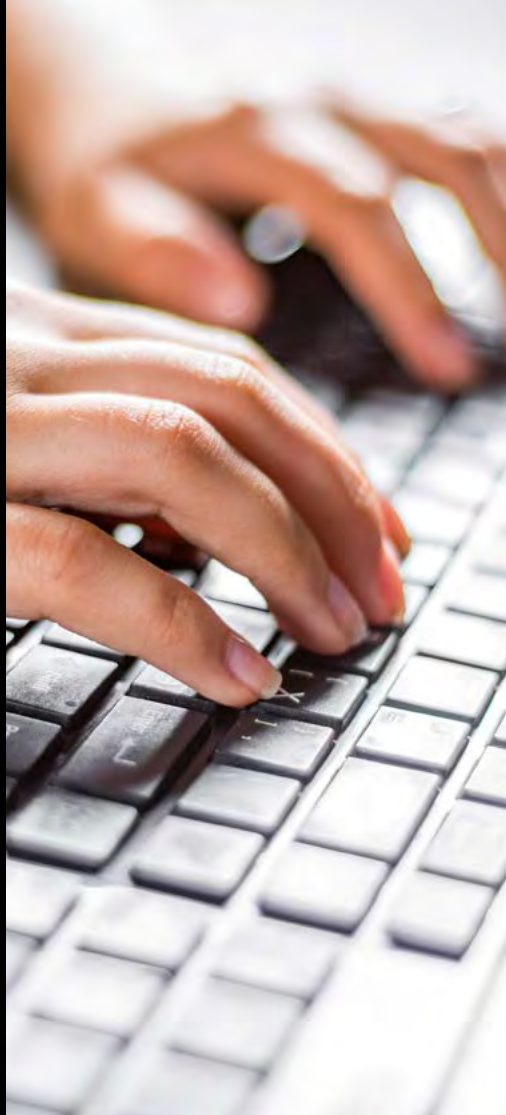

Castelfranco Veneto
San Donà di Piave
(Cfp San Luigi)



SERVIZI ALLE IMPRESE

Amministrazione, front office, web & logistica.

Castelfranco Veneto



VENDITE

Ecommerce, web marketing e sales 2.0

Lanceno



GRAFICO

Prestampa, allestimento,
service digitale in cartotecniche,
serigrafie, legatorie...

Offerta formativa
& sedi

Percorsi di Inclusione



Per studenti in possesso di certificazione 104/92.
Al termine lo studente consegue un certificato
per l'ingresso nel mondo del lavoro.

Lanceno



ARTIGIANATO ARTISTICO

San Donà di Piave
(Cfp San Luigi)



SERVIZI ALLE IMPRESE

Dopo il 4° anno

IFTS Meccatronica e Robotica per l'Industria 4.0

Il percorso di Specializzazione Tecnica Superiore forma figure altamente specializzate in grado di coniugare sistemi elettronici, informatici e meccanici per soddisfare la crescente domanda di aziende che operano nel comparto meccatronico.

Motta di Livenza

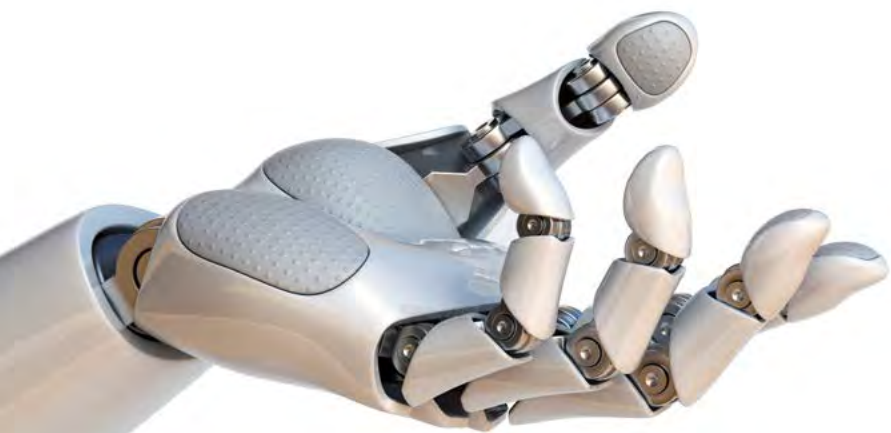

DURATA



400 ore in aula
(Lepido Rocco
di Motta di Livenza)
+ 400 in azienda

COSTO



Gratuito
(finanziato dal Fondo Sociale
Europeo e Regione Veneto)

INFO & ISCRIZIONI



Fondazione Lepido Rocco
0422 867511
lepidorocco@lepidorocco.com

Le sedi



MOTTA DI LIVENZA

Via Lepido Rocco 6
0422 867511
lepidorocco@lepidorocco.com

CODICE MECCANOGRAFICO
TVCF008006

CASTELFRANCO VENETO

Via Brenta 4
0423 497950
segreteria.cfv@lepidorocco.com

CODICE MECCANOGRAFICO
TVCF016005

CAORLE

Via del Passarin 15
0421 299269
alberghiero.caorle@lepidorocco.com

CODICE MECCANOGRAFICO
VECF006006

LANCENIGO

Via Franchini 3
0422 1650200
cfp.lancenigo@lepidorocco.com

CODICE MECCANOGRAFICO
TVCF017001

PRAMAGGIORE

Via Callalta 2
0421 799258
alberghiero.pramaggiore@lepidorocco.com

CODICE MECCANOGRAFICO
VECF012000

SAN DONÀ DI PIAVE

Piazza Duomo 12 (Cfp San Luigi)
0421 52791
cfp.sanluigi@lepidorocco.com

CODICE MECCANOGRAFICO
VECF015001



FSC
Fondo per lo Sviluppo
e la Coesione



Orientamento

Scuola Aperta



Programma in sicurezza la tua visita a Scuola Aperta: potrai visitare i laboratori ed incontrare professori e studenti per scoprire la vera scuola professionale.

Laboratori d'Impresa



Laboratori pratici rivolti agli studenti delle scuole medie (classi 2° e 3°) per scoprire alcune tra le figure professionali più richieste dal mondo del lavoro.

Date

Sabato
11 novembre '23
h 14.00 — 18.00

Sabato
2 dicembre '23
h 14.00 — 18.00

Sabato
13 gennaio '24
h 14.00 — 18.00

Sabato
25 novembre '23
h 14.00 — 18.00

Sabato
16 dicembre '23
h 14.00 — 18.00

Sabato
20 gennaio '24
h 14.00 — 18.00

Domenica
26 novembre '23*
h 9.00 — 12.00

*Solo per la sede di Castelfranco Veneto.

Modalità

In presenza presso
le 6 sedi Lepido Rocco.

Solo su prenotazione

Laboratori

- Industria 4.0 per meccatronica, autronica, automazione, robotica, domotica, stampa 3D.
- Food&Tourism con intaglio frutta, cocktail analcolici, mise en place, latteart, panificazione e pasticceria.
- Acconciatura ed estetica.
- Grafica, allestimento.
- Amministrazione, vendite e simulazione d'impresa.

Date

Date, modalità ed eventuali trasporti vanno concordati tra i referenti dell'orientamento.

Modalità

I laboratori di impresa sono concordati direttamente tra i referenti dell'orientamento e vengono svolti in sicurezza durante l'orario scolastico presso le sedi delle scuole medie (o in alternativa presso le sedi della Lepido Rocco).

Video & Virtual Tour

Su www.lepidorocco.com un'intera sezione con foto e virtual tour delle sedi, video dei laboratori.



VIRTUAL TOUR



LABORATORI

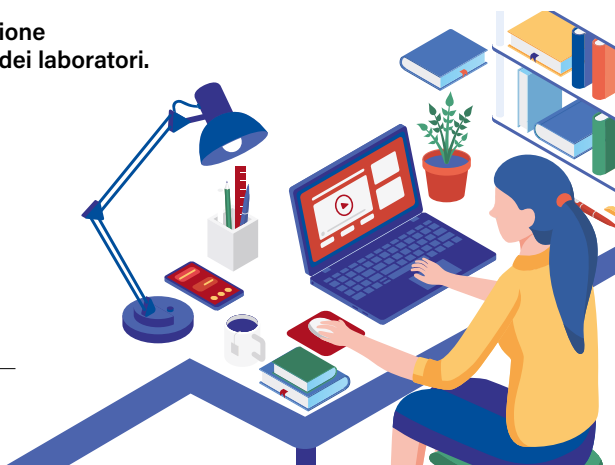

Info e prenotazioni

Motta di Livenza TV
0422 867511
lepidorocco@lepidorocco.com

Pramaggiore VE
0421 799258
n.ostan@lepidorocco.com

Caorle VE
0421 299269
alberghiero.caorle@lepidorocco.com

Castelfranco Veneto TV
0423 497950
segreteria.cfv@lepidorocco.com

Lancenigo TV
0422 1650230
cfp.lancenigo@lepidorocco.com

San Donà di Piave VE (Cfp San Luigi)
0421 52791
cfp.sanluigi@lepidorocco.com

Orientamento

Micro Stage



Gli studenti delle classi di 3° media possono partecipare ad una vera lezione in aula/laboratorio nel settore di interesse.

Modalità

Ogni studente (o la famiglia) può rivolgersi al referente per l'orientamento della propria scuola media o prenotare il microstage contattando direttamente la sede della Lepido Rocco in cui intende svolgere lo stage.

MOTTA DI LIVENZA

Martedì
h 9.00 — 12.00

Prenotazione obbligatoria
f.pascon@lepidorocco.com
☎ 351 5966268

Industria 4.0 Meccatronica, autronica,
automazione, robotica, domotica

Promozione e accoglienza turistica

Estetica



CAORLE

Martedì
h 9.00 — 13.00

Prenotazione obbligatoria
alberghiero.caorle@lepidorocco.com
0421 299269

Alberghiero:
intaglio frutta, cocktail analcolici,
mise en place, caffetteria, latteart,
panificazione, pasticceria e cioccolateria



PRAMAGGIORE

Mercoledì
h 10.00 — 12.00

Prenotazione obbligatoria
n.ostan@lepidorocco.com
0421 799258 - 334 6824391
☎ 334 6824391

Alberghiero:
intaglio frutta, cocktail analcolici,
mise en place, caffetteria, latteart,
panificazione, pasticceria
e cioccolateria



CASTELFRANCO VENETO

Mercoledì
h 09.00 — 12.00

Prenotazione obbligatoria
segreteria.cfv@lepidorocco.com
0423 497950

Laboratori vendite

Acconciatura

Promozione e accoglienza
per il settore turistico

Laboratori simulazione d'impresa



LANCENIGO

Mercoledì
h 09.10 — 12.20

Prenotazione obbligatoria
r.marangon@lepidorocco.com
0422 1650230

Panificazione e pasticceria

Grafica, allestimento,
pre-stampa, service digitale

Estetica

Acconciatura

Legno - arredo

Inclusione: lavorazioni artistiche



SAN DONÀ DI PIAVE

(Cfp San Luigi)

Giovedì
h 09.00 — 12.00

Prenotazione obbligatoria
cfp.sanluigi@lepidorocco.com
0421 52791

Amministrazione
e simulazione d'impresa

Acconciatura

Estetica

Inclusione: simulazione d'impresa



Riepilogo orientamento 2023/24

solo su prenotazione

SCUOLA APERTA

11

NOVEMBRE

h 14/18

25

NOVEMBRE

h 14/18

26*

NOVEMBRE

h 9/12

2

DICEMBRE

h 14/18

16

DICEMBRE

h 14/18

13

GENNAIO

h 14/18

20

GENNAIO

h 14/18



Prenotati su
lepidorocco.com

*Solo nella sede di Castelfranco Veneto.

MICRO STAGE

MOTTA DI LIVENZA

martedì
h 09.00/12.00

CAORLE

martedì
h 09.00/13.00

PRAMAGGIORE

mercoledì
h 10.00/12.00

CASTELFRANCO V.TO

mercoledì
h 09.00/12.00

LANCENIGO

mercoledì
h 09.10/12.20

SAN DONÀ DI PIAVE

giovedì
h 09.00/12.00

LABORATORI DI IMPRESA

per classi terze
nelle scuole medie

Date ed orari potrebbero subire delle variazioni
a causa dell'evolversi degli eventi.
Si prega pertanto di fare affidamento
al sito www.lepidorocco.com



DGR 781 del 27/06/2023 • DDR 1242, 1243, 1244, 1245, 1246 del 17/08/2023 • DGR 781 del 17/08/2023 • DGR 864 del 11/07/2023
DGR 783, 782 del 27/06/2023 • DGR 1666 del 01/12/2020 • DGR 1741 del 09/12/2021 • DGR 1537 del 29/11/2022 • DDR 1299 del 04/09/2023
DDR 1268 del 24/08/2023 • DDR 1368 del 25/09/2023 • DDR 1044 del 14/09/2021 • DDR 36 del 20/01/2022 • DDR 1440 del 29/12/2022